

**Agenzia del Territorio
CATASTO FABBRICATI
Ufficio Provinciale di
Milano**

Dichiarazione protocollo n. _____ del _____
Planimetria di u.i.u. in Comune di Milano
Via Fatebenefratelli

Identificativi Catastali:
Sezione:
Foglio: 350
Particella: 171
Subalterno: 707

Compilata da:
Gualtieri Roberto
Iscritto all'albo
Geometri
Prov. Milano



Scheda n. 1 Scala 1:200

PIANO 4° H. 3,35

VIA MARCO DE MARCHI

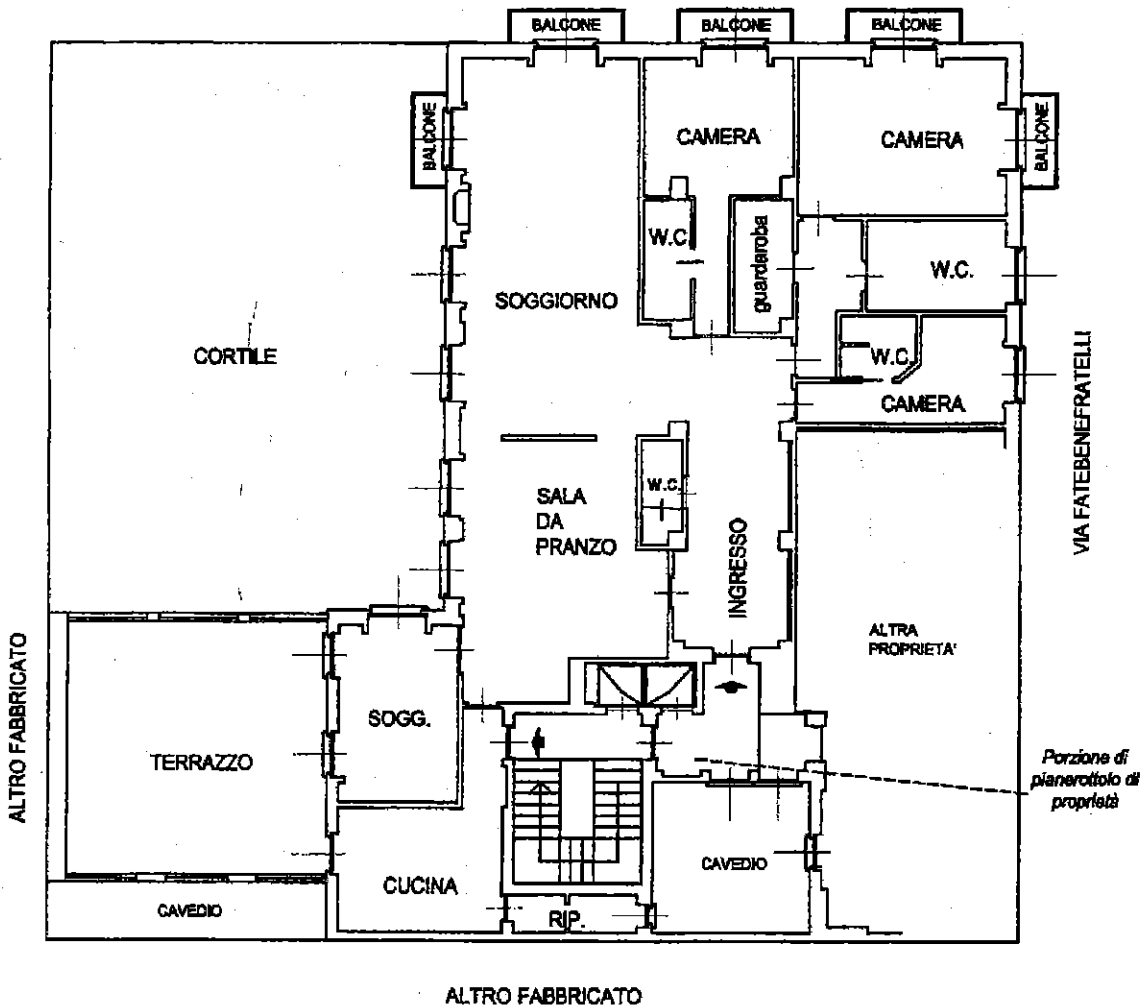

PIANO 2° INTERRATO H. 2,50

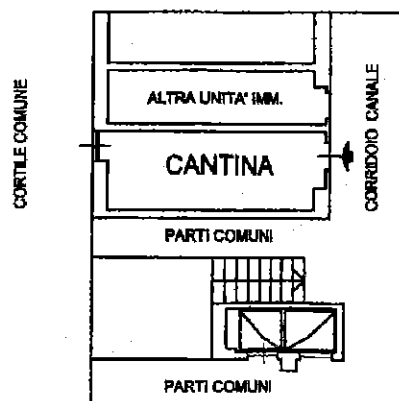

VIA FATEBENEFRATELLI

