

**Agenzia delle Entrate
CATASTO FABBRICATI
Ufficio Provinciale di
Milano**

Dichiarazione protocollo n. MI0682431 del 22/10/2015

Planimetria di u.i.u. in Comune di Milano

Viale Sabotino

civ. 19/2

Identificativi Catastali:

Sezione:
Foglio: 528
Particella: 5
Subalterno: 703

Compilata da:
Montemagno Francesco
Iscritto all'albo:
Ingegneri
Prov. Varese N. 908

Scheda n. 1 Scala 1:200

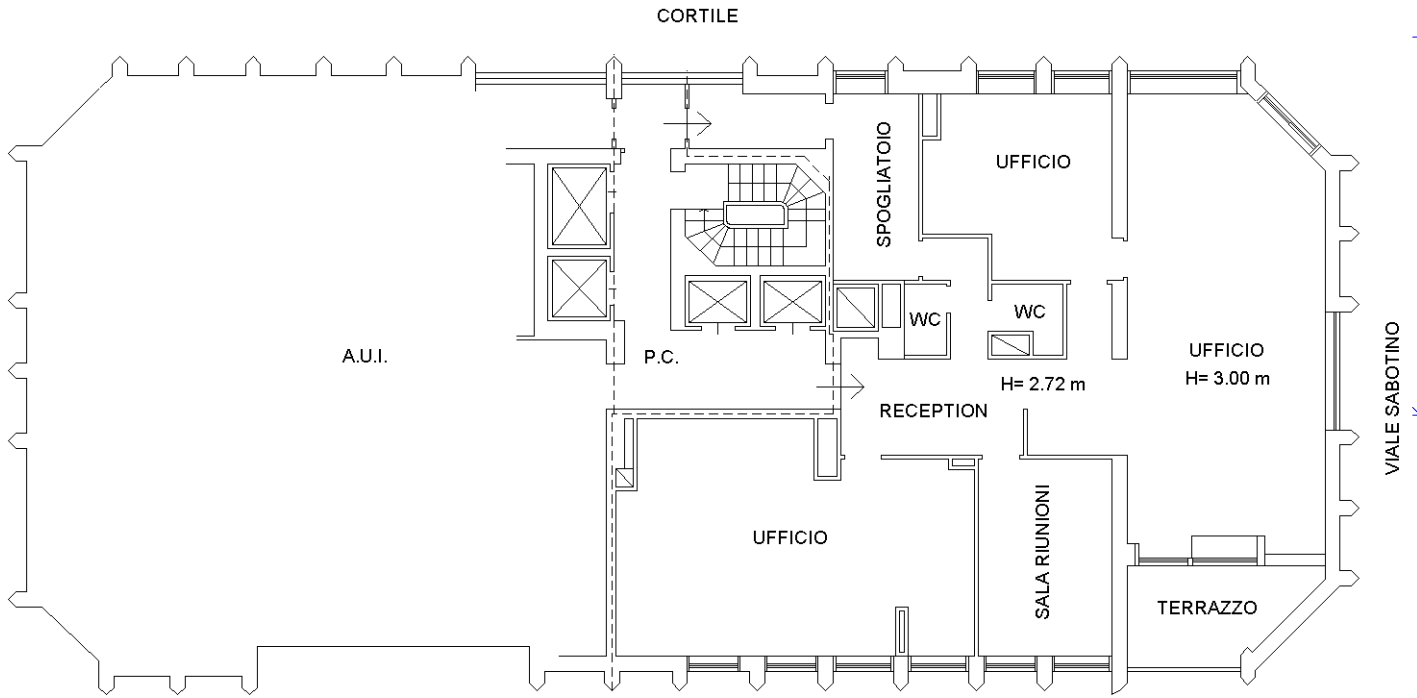

PIANO SEDICESIMO

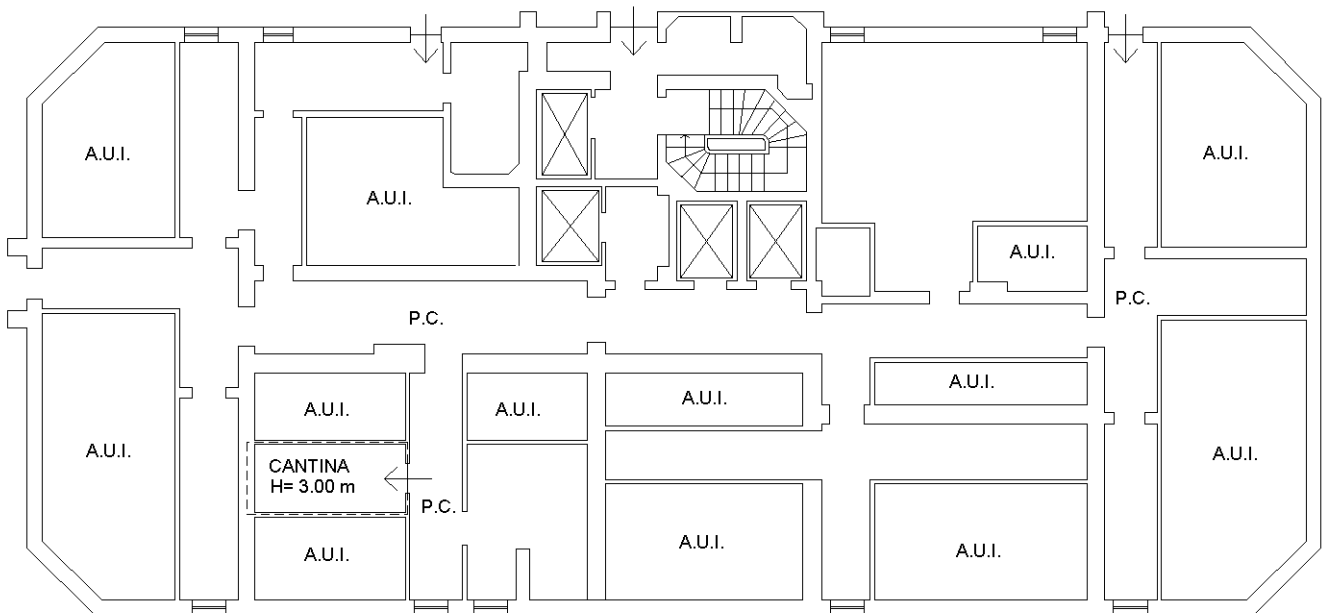

PIANO PRIMO SOTTOSTRADA



Ultima planimetria in atti